

# 6. „Brandberg-Bike-Challenge“

des KSV Waldaschaff BIKETEAM

mit dem 4. Lauf zur **MTB-INNOBIKE-Bayernliga**, sowie**innobike - Bayernliga**dem 2. Lauf des **MTB-Frankencup****Samstag & Sonntag, 11. & 12.05.2024**

<b>Ort, Start, Ziel, Wettkampfbüro, Startnummernausgabe</b>	63857 Waldaschaff, Sporthalle, Höhenstraße 20
<b>Disziplin</b>	MTB-CrossCountry-Rennen und Athletiktest für U13, U15 & U17
<b>Ausrichter</b>	KSV Bavaria Waldaschaff 1927 e.V.
<b>Startberechtigt</b>	Alle Sportlerinnen und Sportler der Klassen U7 bis Masters IV; ein technisch einwandfreies, geeignetes Mountainbike und ein den Sicherheitsnormen entsprechender Fahrradhelm sind Pflicht! Keine E-Bikes!
<b>Strecke</b>	Start und Ziel befinden sich unterhalb der Sporthalle. Rundstrecke auf Wiesen, Schotter-, Waldwegen, Singletrails und Asphalt. <b>Tech- und Feedzonen ab U13 beachten (s. WB BDR)!</b>
<b>Streckenlänge</b> (s. „Streckenführung“ unten)	Strecke <b>U7</b> - ca. 200 m – Strecke <b>U9</b> - ca. 550 m; Strecke <b>U11</b> - ca. 2,0 km bei 30 Hm + / 30Hm - Strecke <b>U13</b> - ca. 2,1 km bei 32 Hm + / 32 Hm - Strecke <b>ab U15</b> - ca. 4,2 km bei 120 Hm + / 120 Hm
<b>Renndauer</b>	<b>U7-</b> 4 Runden <b>violett</b> , <b>U9-</b> 4 Runden <b>rot</b> , <b>U11-</b> 3 Runden <b>gelb</b> , <b>U13-</b> ca. 20 Min. <b>gelb/blau</b> , <b>U15-</b> ca. 30 Min., <b>U17W/M-</b> ca. 45 Min., <b>U19W, Elite W &amp; Masters W-</b> ca. 50 Min., <b>U19M, Elite M &amp; Masters M-</b> ca. 60 Min. <b>grün</b>
<b>Streckenbesichtigung</b>	<b>Samstag, 11.05.24, 14:00 – 18:30 Uhr und Sonntag, 12.05.24 bis 9:00 Uhr.</b> Die Streckenbesichtigung ist nur in diesen vorgegebenen Trainingszeiten erlaubt, ansonsten kann es zur Disqualifikation des Sportlers führen. <b>Ein Befahren der Strecke zu Besichtigungszwecken während eines laufenden Rennens und/oder gegen die Fahrtrichtung ist aus Sicherheitsgründen verboten und kann ebenfalls zur Disqualifikation führen!</b>
<b>Rennart</b>	Offenes Jedermann-CC-Rennen mit zusätzlicher Wertung in der Bayernliga, sowie im MTB-Frankencup; <b>(bitte b. Anmeldung Haken setzen!)</b> : Rundkurs
<b>Technik / Athletiktest BRV U13 / U15 / U17</b>	Athletiktest in der Sporthalle (bitte Hallenschuhe mitbringen). Beginn ist am <b>Samstag um 12:00 Uhr. Zur Teilnahme ist ein Haken bei der Anmeldung zu setzen!</b> Das Ergebnis in diesen drei Altersklassen dient der Rennaufstellung am Sonntag!
<b>Einverständniserklärung</b>	Minderjährige Teilnehmer müssen bei Abholung der Startunterlagen eine unterschriebene Einverständniserklärung des/der gesetzlichen Vertreter(s) vorlegen!
<b>Haftungsausschluss</b>	Die Teilnahme erfolgt auf eigenes Risiko. Die Teilnehmer verzichten mit der Anmeldung auf alle Rechtsansprüche, auch Dritter, an den Veranstalter und alle mit der Organisation der Veranstaltung in Verbindung stehenden natürlichen und juristischen Personen. Sie bestätigen mit ihrer Anmeldung, dass sie nicht an einer Krankheit leiden, die zur Einschränkung im MTB-Sport führt. Darüber hinaus bestätigen die Teilnehmer, dass sie trainiert sind und ihre Ausrüstung technisch einwandfrei ist! Es sind keine Regressansprüche bei höherer Gewalt, Verlegung oder Ausfall der Veranstaltung möglich. Bei Nichtteilnahme besteht kein Anspruch auf Rückerstattung des Startgeldes. Das Verlassen der ausgewiesenen Strecke sowie der Regelverstoß können zur Disqualifikation führen. <b>Jeder Teilnehmer sorgt selbst für den entsprechenden Versicherungsschutz!</b> Der Veranstalter übernimmt keine Verantwortung im Falle von Verlust oder Diebstahl von Fahrrädern oder persönlichen Gegenständen.
<b>Anmeldung</b>	Die Anmeldung erfolgt <b>ausschließlich per Voranmeldung</b> über die Homepage <a href="http://www.ksv-waldaschaff.de">www.ksv-waldaschaff.de</a> , bzw. über den Link zu <a href="http://raceresult.com">raceresult.com</a> . <b>Anmeldeschluss ist der 11.05.24, 09:00 Uhr! Keine Nachmeldungen möglich!</b>
<b>Startgebühren</b>	<b>U7 - U11</b> 5,- €; <b>U13 - U15</b> 9,- €; <b>U17</b> 13,- €, <b>U19</b> 15,-€, <b>Erwachsenenklassen</b> 20,- €
<b>Nachmeldung</b>	<b>Nachmeldungen sind leider keine möglich!</b>
<b>Startnummernausgabe</b>	Samstag von 10:00 – 12:00 Uhr und 17:30 – 18:30 Uhr. Sonntag ab 7:15 Uhr
<b>Zeitnahme</b>	Elektronische Zeitmessung via Transponderchip an der Startnummer. Ergebnislisten können nach der Veranstaltung online eingesehen werden.

<b>Duschen/Umkleiden</b>	In der Sporthalle, direkt im Start/Zielbereich, sind genügend Umkleiden mit Duschen (m/w) vorhanden.
<b>Parkplätze</b>	Direkt an der Sporthalle (ausgeschildert, im Streckenplan mit „P“ gekennzeichnet)
<b>Bikewash</b>	In Streckennähe vorhanden
<b>Camping</b>	Möglichkeit zum Abstellen von Campern/Wohnanhängern in direkter Streckennähe. Anmeldung und Reservierung unter <a href="mailto:camping-ksv@mail.de">camping-ksv@mail.de</a> . Kosten 15,-€ incl. Strom. <b>Voranmeldung nötig!</b>  <b>Wir bitten darum, nicht auf dem Parkplatz zu campieren; bitte der Ausschilderung folgen!</b>
<b>Erste Hilfe / Rettungsdienst</b>	Bergwacht Hösbach, Feuerwehr Waldaschaff
<b>Ordnungsdienst</b>	KSV Waldaschaff, Feuerwehr Waldaschaff; den Anweisungen der Ordnungskräfte (Streckenposten / Ordnungskräfte sind vom Veranstalter kenntlich gemacht) ist Folge zu leisten!
<b>Startaufstellung</b>	Die Startaufstellung erfolgt in der <b>U13, U15 und U17</b> gemäß den Ergebnissen des Athletiktests. Sollte ein Sportler oder eine Sportlerin nicht daran teilnehmen, wird die Startaufstellung basierend auf der Gesamtwertung der Bayernliga fortgesetzt. Danach folgt die Gesamtwertung des Frankencups und schließlich der Zeitpunkt des Meldeeingangs  In den Klassen <b>U9 und U11</b> erfolgt die Aufstellung nach dem aktuellen Stand des Frankencups vor den restlichen Sportler*innen nach Meldeeingang!  Die Klasse <b>U7</b> wird nach Meldeeingang aufgestellt.  In allen Klassen <b>ab U19 und älter (m &amp; w)</b> erfolgt die Aufstellung nach dem aktuellen Stand der Bayernliga, danach nach dem aktuellen Stand des Frankencups. Im Anschluss wird nach dem Meldeeingang aufgestellt.  Unterschiedliche Altersklassen, bzw. m und w in einem Rennen starten je 1 Min. zeitversetzt!
<b>Startnummernpfand</b>	Lizenz oder 5,- € - <b>Startnummern bitte nach dem Rennen wieder abgeben</b>
<b>Info</b>	
<b>Ansprechpartner</b>	Andi Brehm, 0171 – 2120257, ksv-biketeam@mail.de

### Zeitplan Samstag

Athletiktest Altersklassen U13, U15 & U17 m/w	Jahrgänge 2013 – 2008	12:00 Uhr
---	-----------------------	-----------

### Zeitplan Sonntag

CC-Rennen

Rennen 1	Kids U9 m/w	Jahrgänge 2017 - 2016	09:00 Uhr
Rennen 2	Schüler U11 m/w	Jahrgänge 2015 - 2014	09:20 Uhr
Rennen 3	Kids U7 m/w	Jahrgänge 2018 & jünger	09:45 Uhr
<b>Siegerehrung Rennen 1 – 3</b>			<b>ca. 10:10 Uhr</b>
Rennen 4	Schüler U13 m/w	Jahrgänge 2013 - 2012	10:40 Uhr
Rennen 5	Schüler U15 m/w	Jahrgänge 2011 - 2010	11:30 Uhr
Rennen 6	Junioren U17 m/w	Jahrgänge 2009 - 2008	13:00 Uhr
<b>Siegerehrung Rennen 4 – 6</b>			<b>ca. 14:40 Uhr</b>
Rennen 7	Juniorinnen U19w mit Elite w + Masters w	Jahrgänge 2007 & älter	14:20 Uhr
Rennen 8	Junioren U19m mit Elite m + Masters I - IV m	Jahrgänge 2007 & älter	15:45 Uhr
<b>Siegerehrung Rennen 7 - 8</b>			<b>nach dem letzten Rennen</b>
<b>Nach Einlauf des Erstplatzierten der jeweiligen Rennklasse werden begonnene Runden zu Ende gefahren. Überrundete Fahrer der Rennklasse fahren entsprechend weniger Runden! Das Rennen ist für jede Klasse beendet, sobald der Erstplatzierte <u>dieser Klasse</u> gefinished hat!</b>			
Das Führungstrikot der INNOBIKE-Bayernliga wird jeweils dem/der Führenden in der Gesamtwertung der U15 und U17 bei der Siegerehrung überreicht.			

**Altersklasseneinteilung gemäß WB BDR.**



**Streckenführung (Änderungen vorbehalten!):**

**U7 (VIOLETT)**

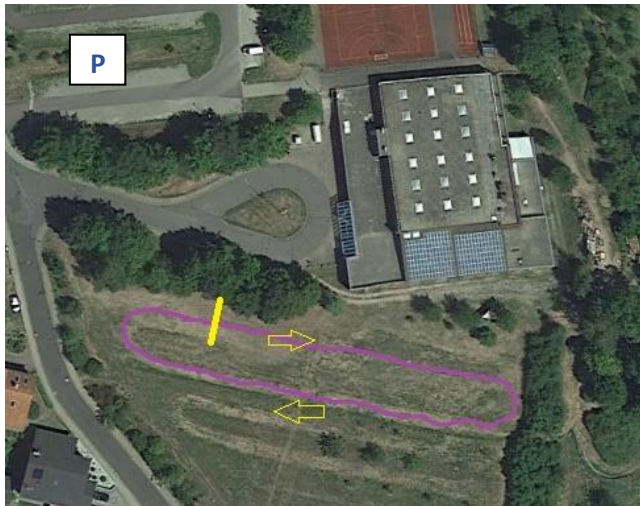

**U11 (GELB) – U13 (GELB+BLAU)**

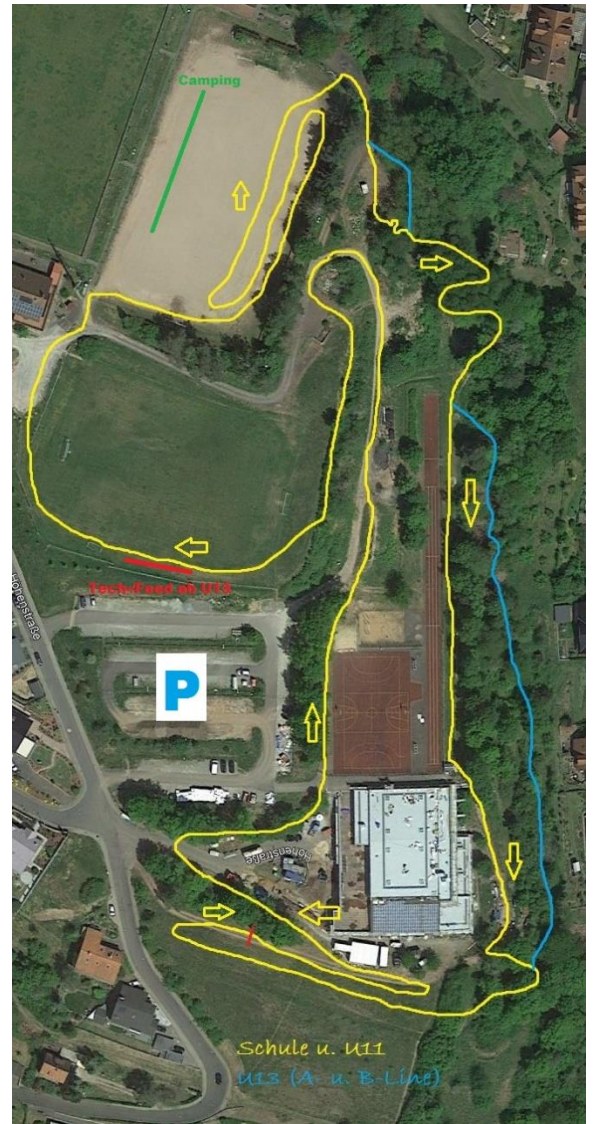

**U9 (ROT)**

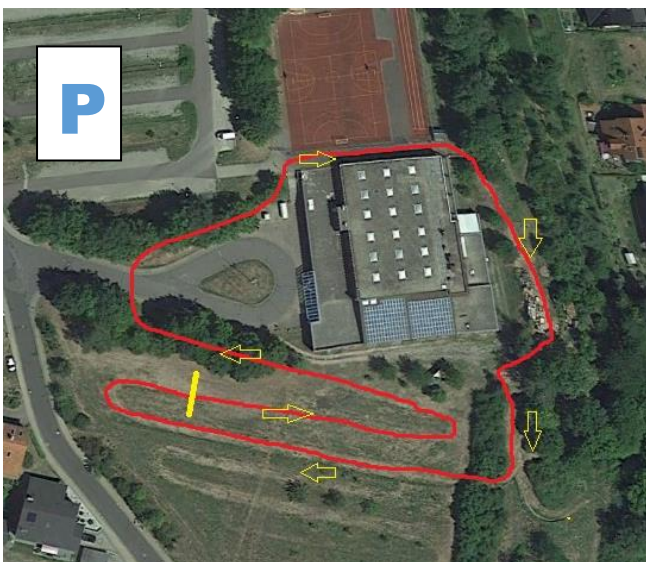

ab U15 – Sen (GRÜN)

