

Ausschreibung zur

8. „Brandberg-Bike-Challenge“

des KSV Waldaschaff BIKETEAM



mit dem 4. Lauf zur **MTB Bayernliga**, sowie

dem 2. Lauf des **MTB-Frankencup by Kress**

Samstag & Sonntag, 16.05. & 17.05.26

Ort, Start, Ziel, Wettkampfbüro, Startnummernausgabe	63857 Waldaschaff, Sporthalle, Höhenstraße 20
Disziplin	MTB-CrossCountry-Rennen und Athletiktest für U13, U15 & U17
Ausrichter	KSV Bavaria Waldaschaff 1927 e.V.
Startberechtigt	Alle Sportlerinnen und Sportler der Klassen U7 bis Masters IV; ein technisch einwandfreies, geeignetes Mountainbike und ein den Sicherheitsnormen entsprechender Fahrradhelm sind Pflicht! Keine E-Bikes! Das Tragen von Handschuhen wird empfohlen.
Strecke	Start und Ziel befinden sich unterhalb der Sporthalle. Rundstrecke auf Wiesen, Schotter-, Waldwegen, Singletrails und Asphalt. Tech- und Feedzonen ab U13 beachten (WB MTB 6.6)!
Streckenlänge (s. „Streckenführung“ unten)	Strecke U7 - ca. 200 m Strecke U9 - ca. 550 m; Strecke U11 - ca. 2,0 km bei 30 Hm + / 30Hm - Strecke U13 - ca. 2,1 km bei 32 Hm + / 32 Hm - Strecke ab U15 - ca. 4,2 km bei 120 Hm + / 120 Hm
Renndauer	U7 - 4 Runden violett , U9 - 4 Runden rot , U11 - 3 Runden gelb , U13 - ca. 20 Min. gelbblau , U15 - ca. 30 Min., U17W/M - ca. 45 Min., U19W, Elite W & Masters W - ca. 50 Min., U19M, Elite M & Masters M - ca. 60 Min. U15 - Masters grün
Streckenbesichtigung	Samstag, 16.05.26, 14:30 – 16:30 Uhr (offiziell; mit medizinischer Betreuung). Außerhalb dieser Zeiten findet die Nutzung auf eigene Gefahr statt! Ein Befahren der Strecke zu Besichtigungszwecken während eines laufenden Rennens und/oder gegen die Fahrtrichtung ist aus Sicherheitsgründen verboten und kann zur Disqualifikation führen!
Rennart	CrossCountry-Rennen mit zusätzlicher Wertung in der Bayernliga, sowie im MTB-Frankencup; (bitte b. Anmeldung Haken setzen!) : Rundkurs
Technik / Athletiktest BRV U13 / U15 / U17	Athletiktest in der Sporthalle (bitte Hallenschuhe mitbringen) . Beginn ist am Samstag um 12:00 Uhr. Zur Teilnahme ist ein Haken bei der Anmeldung zu setzen! Das Ergebnis in diesen drei Altersklassen dient der Rennaufstellung am Sonntag! Hier entstehen keine Zusatzkosten!
Einverständniserklärung	Minderjährige Teilnehmer müssen bei Abholung der Startunterlagen eine unterschriebene Einverständniserklärung des/der gesetzlichen Vertreter(s) vorlegen!
Haftungsausschluss	Die Teilnahme erfolgt auf eigenes Risiko. Die Teilnehmer verzichten mit der Anmeldung auf alle Rechtsansprüche, auch Dritter, an den Veranstalter und alle mit der Organisation der Veranstaltung in Verbindung stehenden natürlichen und juristischen Personen. Sie bestätigen mit ihrer Anmeldung, dass sie nicht an einer Krankheit leiden, die zur Einschränkung im MTB-Sport führt. Darüber hinaus bestätigen die Teilnehmer, dass sie trainiert sind und ihre Ausrüstung technisch einwandfrei ist! Es sind keine Regressansprüche bei höherer Gewalt, Verlegung oder Ausfall der Veranstaltung möglich. Bei Nichtteilnahme besteht kein Anspruch auf Rückerstattung des Startgeldes. Das Verlassen der ausgewiesenen Strecke sowie der Regelverstoß können zur Disqualifikation führen. Jeder Teilnehmer sorgt selbst für den entsprechenden Versicherungsschutz! Der Veranstalter übernimmt keine Verantwortung im Falle von Verlust oder Diebstahl von Fahrrädern oder persönlichen Gegenständen.

Anmeldung	Die Anmeldung erfolgt ausschließlich per Voranmeldung über die Homepage www.ksv-waldaschaff.de , bzw. über den Link zu raceresult. Anmeldeschluss ist der 16.05.26, 09:00 Uhr! Keine Nachmeldungen möglich!
Startgebühren	U7 - U11 7,- €; U13 - U15 10,- €; U17 15,- €, U19 18,- €, Erwachsenenklassen 20,- €;
Nachmeldung	Nachmeldungen sind leider keine möglich!
Startnummernausgabe	Samstag von 10:00 – 12:00 Uhr. Sonntag ab 7:15 Uhr
Zeitnahme	Elektronische Zeitmessung via Transponderchip an der Startnummer. Ergebnislisten können nach der Veranstaltung online eingesehen werden.
Duschen/Umkleiden	In der Sporthalle, direkt im Start/Zielbereich, sind genügend Umkleiden mit Duschen (m/w) vorhanden.
Parkplätze	Direkt an der Sporthalle (ausgeschildert, im Streckenplan mit „P“ gekennzeichnet)
Bikewash	In Streckennähe vorhanden
Camping	Möglichkeit zum Abstellen von Campern/Wohnanhängern in direkter Streckennähe. Anmeldung und Reservierung nur unter diesem Link . Kosten 15,-€ incl. Strom. Voranmeldung nötig! Etwaige Fragen hierzu bitte an camping-ksv@mail.de Wir bitten darum, sich den Stellplatz vor Ort zuweisen zu lassen; bitte der Ausschilderung folgen – neuer Campingplatz! Ebenfalls bitten wir aus Platzgründen den Parkplatz an der Turnhalle nicht durch Pavillons zu verstellen! Möglichkeiten bestehen auf dem Tartanplatz (nach Absprache).
Erste Hilfe / Rettungsdienst	Bergwacht Hösbach, Feuerwehr Waldaschaff
Ordnungsdienst	KSV Waldaschaff, Feuerwehr Waldaschaff; den Anweisungen der Ordnungskräfte (Streckenposten / Ordnungskräfte sind vom Veranstalter kenntlich gemacht) ist Folge zu leisten!
Startaufstellung	Die Startaufstellung erfolgt in der U13, U15 und U17 gemäß den Ergebnissen des Athletiktests. Sollte ein Sportler oder eine Sportlerin nicht daran teilnehmen, wird die Startaufstellung basierend auf der Gesamtwertung der Bayernliga fortgesetzt. Danach folgt die Gesamtwertung des Frankencups und schließlich der Zeitpunkt des Meldeeingangs In den Klassen U9 und U11 erfolgt die Aufstellung nach dem aktuellen Stand des Frankencups vor den restlichen Sportler*innen nach Meldeeingang! Die Klasse U7 wird nach Meldeeingang aufgestellt. In allen Klassen ab U19 und älter (m & w) erfolgt die Aufstellung nach dem aktuellen Stand der Bayernliga, danach nach dem aktuellen Stand des Frankencups. Im Anschluss wird nach dem Meldeeingang aufgestellt. Unterschiedliche Altersklassen, bzw. m und w in einem Rennen starten je 1 Min. zeitversetzt!
Startnummernpfand	Lizenz oder 5,- € - Startnummern bitte nach dem Rennen wieder abgeben!
Ansprechpartner	Andi Brehm, 0171 – 2120257, ksv-biketeam@mail.de



Zeitplan Samstag

Athletiktest Altersklassen U13, U15 & U17 m/w

Jahrgänge 2015 – 2010

12:00 Uhr

Zeitplan Sonntag

CC-Rennen

Rennen 1	Kids U9 m/w	Jahrgänge 2019 - 2018	09:00 Uhr
Rennen 2	Schüler U11 m/w	Jahrgänge 2017 - 2016	09:20 Uhr
Rennen 3	Kids U7 m/w	Jahrgänge 2020 & jünger	09:45 Uhr
Siegerehrung Rennen 1 – 3			ca. 10:10 Uhr
Rennen 4	Schüler U13 m/w	Jahrgänge 2015 - 2014	10:40 Uhr
Rennen 5	Schüler U15 m/w	Jahrgänge 2013 - 2012	11:30 Uhr
Rennen 6	Junioren U17 m/w	Jahrgänge 2011 - 2010	13:00 Uhr
Siegerehrung Rennen 4 – 6			ca. 14:40 Uhr
Rennen 7	Juniorinnen U19w mit Elite w + Masters w	Jahrgänge 2009 & älter	14:20 Uhr
Rennen 8	Junioren U19m mit Elite m + Masters I - IV m	Jahrgänge 2009 & älter	15:45 Uhr
Siegerehrung Rennen 7 - 8			nach dem letzten Rennen

Nach Einlauf des Erstplatzierten der jeweiligen Rennklasse werden begonnene Runden zu Ende gefahren. Überrundete Fahrer der Rennklasse fahren entsprechend weniger Runden! Das Rennen ist für jede Klasse beendet, sobald der Erstplatzierte dieser Klasse gefinished hat! In den Rennen 7 & 8 werden die Rennklassen einzeln gewertet!

Das Führungstrikot der Bayernliga wird jeweils dem/der Führenden in der Gesamtwertung der U13, U15 und U17 bei der Siegerehrung überreicht.

Altersklasseneinteilung gemäß WB MTB.

Streckenführung (Änderungen vorbehalten!) Rote Parallelmarkierung = Tech-/Feedzone:

U7(VIOLETT)

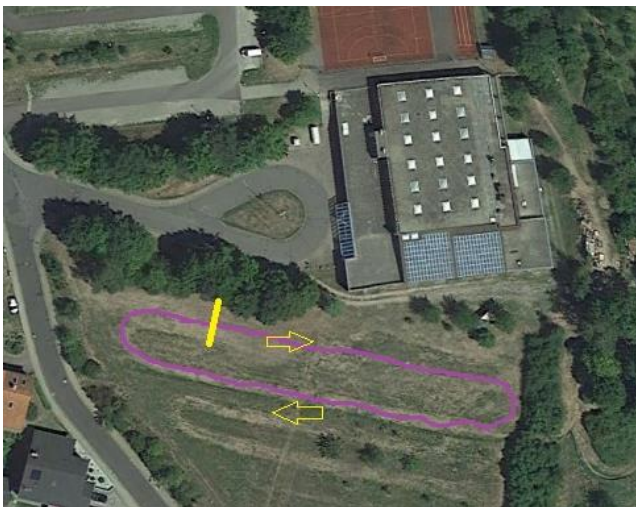

U9 (ROT)

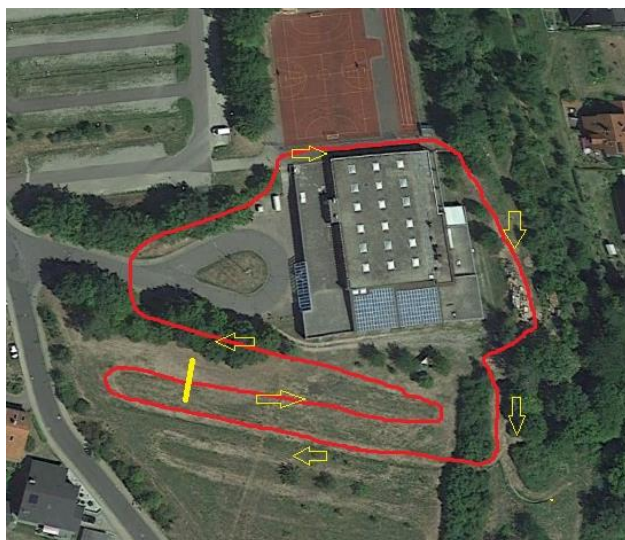

U11 (GELB) – U13 (GELB+BLAU)

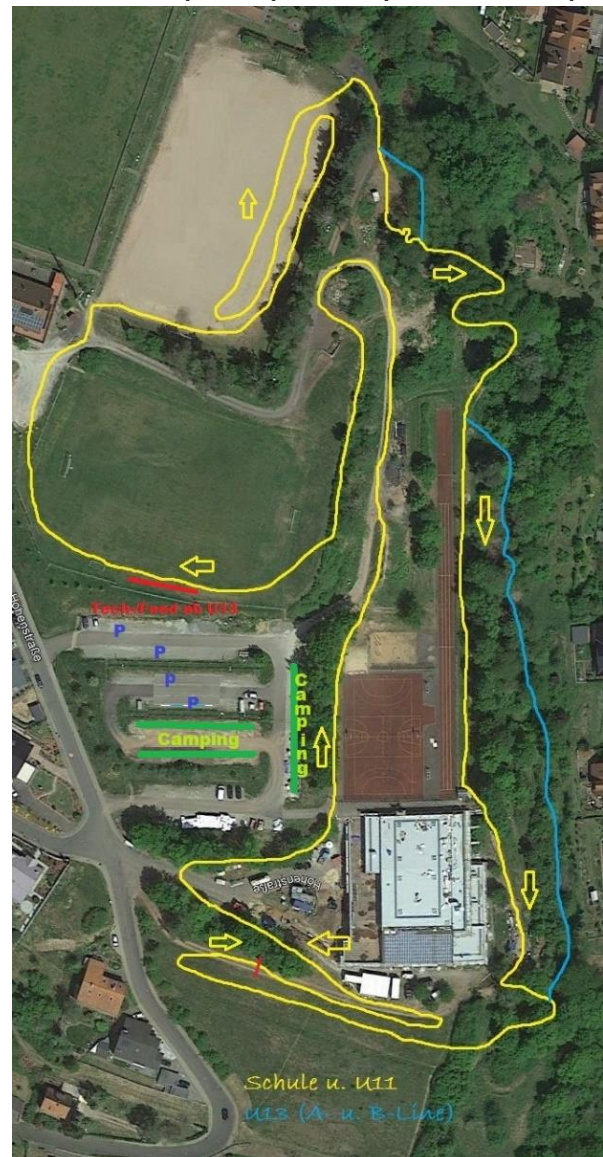

ab U15 – Masters (GRÜN)

